

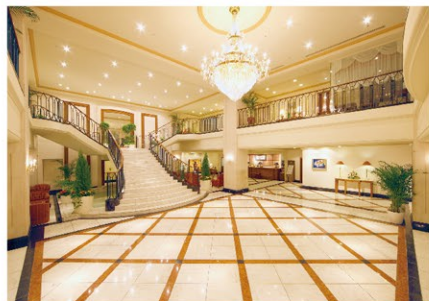

ホテル日航プリンセス京都

# Information Guide

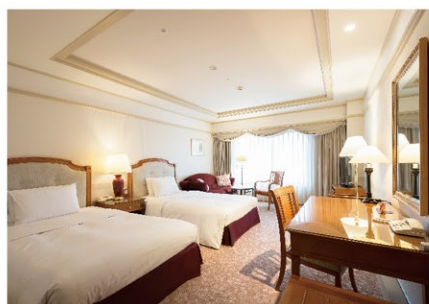

## One Harmony プレミアムセレクション会員募集中

One Harmony は、  
オークラ ニッコー ホテルズ  
国内外 70 以上のホテルで  
ご利用いただける会員プログラムです。  
ご入会当日から特典を  
すぐにお楽しみいただけます。



入会金・年会費 無料

くわしくは  
こちらから



ご入会は  
こちらから



## Guest Rooms

### 客室

6Fから16Fまで全216室の客室。快適性と機能性に優れたスタイリッシュなスーパーフロアとプレミアムフロア。15F・16Fは、開放感のある窓からは東山の美しい景観がご覧いただけるお部屋もあるワンランク上のエグゼクティブフロア。個性あふれる、バリエーション豊かな客室で快適なご滞在をご提供いたします。

お部屋は、ゆったりと広く、明るい色調でコーディネートし、バスルームは独立した洗い場とバスタブでリラックスしていただけます。

全館で良質の地下天然水を使用。全室に「エアウィーヴ」マットレスパッド&枕、マイクロナノバブルシャワーヘッド、ネスプレッソコーヒーマシーン、加湿空気清浄機などを完備。



スーパーフロア ツインルーム

36 ~ 38 m<sup>2</sup> ベッドサイズ 120 × 200cm



スーパーフロア トリプルルーム

42 ~ 49 m<sup>2</sup> ベッドサイズ 120 × 200cm



スーパーフロア浴室例

洗い場付の浴室でゆったりお寛ぎいただけます。



ジュニアスイートツインルーム

59 m<sup>2</sup> ベッドサイズ 120 × 200cm



エグゼクティブフロア ハリウッドツインルーム (15F)

36 ~ 38 m<sup>2</sup> ベッドサイズ 120 × 200cm

2023年10月

## 15Fエグゼクティブフロア リニューアル!

ヨーロピアンエレガントを継承しつつ、  
機能性をアップデート。

15Fエグゼクティブフロア

19室が生まれ変わりました。



# Restaurant & Bar

## レストラン&メインバー

日本料理、中国料理をはじめ、あらゆるシーンでご利用いただけるレストラン・メインバーで至福の時をご提供いたします。シェフの細やかな感性がすみずみにまで息づくお料理とおもてなしで、おいしいひとときをお楽しみください。



1F カフェ&ダイニング

**Amber Court**  
アンバーコート TEL.075-342-2156

朝食 7:00～11:00 (L.O.11:00)  
 昼食 11:00～14:30 (L.O.14:30)  
 喫茶 14:30～17:00  
 夕食 17:00～21:30 (L.O.21:00)  
 ※コース料理 (L.O.20:30)



2F 日本料理 **嵯峨野** TEL.075-342-2163

朝食 7:00～10:00 (L.O.10:00)  
 昼食 11:30～14:30 (L.O.14:30)  
 夕食 17:00～21:30 (L.O.20:30)  
 定休日：毎週水曜日(昼食・夕食)



2F 天ぷら割烹 **嵯峨野** TEL.075-342-2163

昼食 11:30～14:30 (L.O.14:30)  
 夕食 17:00～21:30 (L.O.20:30)  
 定休日：毎週水曜日



2F 鉄板焼 **豊園** TEL.075-342-2199  
Teppanyaki HOEN

昼食 11:30～14:30 (L.O.14:30)  
 夕食 17:00～21:30 (L.O.20:30)  
 定休日：毎週水曜日



2F 中国料理 **翡翠苑** TEL.075-342-2167

昼食 11:30～14:30 (L.O.14:30)  
 夕食 17:00～21:30 (L.O.20:30)  
 定休日：毎週火曜日



2F メインバー **DARLEY** TEL.075-342-2176  
MAIN BAR

17:00～23:00 (L.O.22:30)  
 定休日：毎週月曜日 休業日：毎週日曜日

## Breakfast Information ご朝食

1F カフェ&ダイニング

**Amber Court**  
アンバーコート

7:00～11:00 (L.O.11:00)

目の前でシェフが焼き上げる出来立てオムレツや色とりどりのフルーツなど、健康を考え、野菜を豊富にとり入れた約80種類のメニューが揃う洋朝食ブッフェをお楽しみください。その他にも、アメリカン・ブレイクファストやコンチネンタル・ブレイクファストといったセットメニューやアラカルトも各種ご用意しております。



2F 日本料理

**嵯峨野**

7:00～10:00 (L.O.10:00)

季節の素材を使用した小鉢や焚合、出汁巻玉子に焼魚など、からだにやさしい塩加減で仕上げています。あつあつの炊きたてごはん、または、丁寧に汁をとった醤油ベースの館ともにお召上がりいただく「京粥」からお選びいただけます。自家製ちりめん山椒、山葵ふりかけもぜひご賞味ください。



# Banquet Rooms

## 宴会場

「心からの笑顔でのおもてなし」をモットーに全てのお客様に喜んでいただきたい……。お客様一人一人のかけがえない時間を、私たちが心を込めてお手伝いさせていただきます。多種多様なお集まりやご要望に合わせて、自在にご利用いただける多彩な宴会場と、きめ細やかなサービスで皆様をおもてなしいたします。



ローズ (3F)



フリージア (5F)

会場名	階数	面積(m <sup>2</sup> )	坪	形式別収容人数(人)			
				宴会		会議	
				着席(ディナー)	立食(ブッフェ)	スクール	シアター
ローズ	3F	357	108	180	250	230	350
ヴィオラ	3F	221	67	90	130	120	220
アゼリア	3F	76	23	30	40	30	40
カトリア	5F	124	37	60	70	60	100
サルビア	5F	83	25	40	40	35	50
フリージア	5F	120	36	50	60	60	80

※2024年4月現在の内容です。状況により内容を予告なく変更する場合がございます。



# Information

## インフォメーション

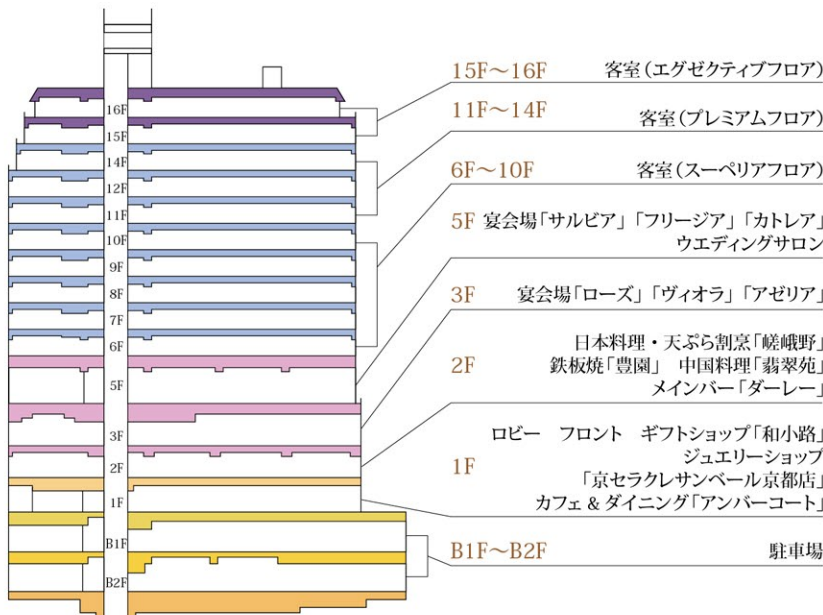

- \* チェックイン 15:00 / チェックアウト 11:00
- \* 禁煙ルーム (6F~15F)・喫煙ルーム (16F)
- \* 全客室にて Wi-Fi を無料でご利用いただけます。
- \* ルームサービス 7:00~21:00

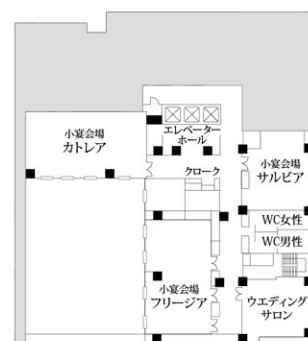
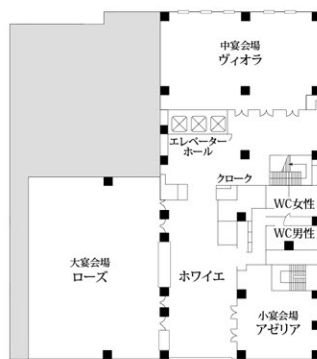
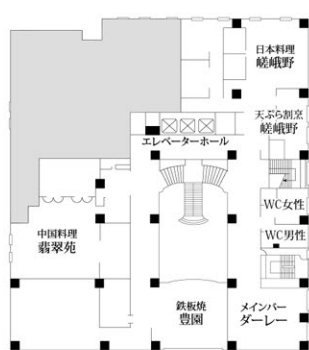
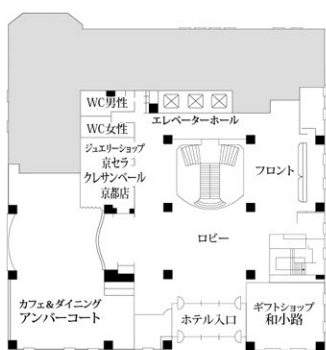

### 主要駅・空港からの概算時間

京都駅からはタクシーもしくは、市営地下鉄烏丸線「四条駅」が最寄駅となります。

- JR 京都駅「烏丸中央口」より車で約 5 分
- 地下鉄烏丸線「四条駅」5 番出口より徒歩約 3 分 (近鉄奈良線から地下鉄烏丸線へ直通運転するものもあります。)
- 阪急京都線「烏丸駅」より徒歩約 5 分 ● 京阪本線「祇園四条駅」より徒歩約 20 分
- 関西国際空港より関空特急「はるか」を利用、JR「京都駅」より地下鉄烏丸線「四条駅」下車 (所要時間約 90 分)
- 大阪国際空港より空港リムジンバスを利用、「京都駅八条口」より地下鉄烏丸線「四条駅」下車 (所要時間約 70 分)
- 神戸空港よりポートライナーを利用、JR「三ノ宮駅」より JR 京都線「京都駅」経由地下鉄烏丸線「四条駅」下車 (所要時間約 70 分)

### お車でのお越しの方

名神高速  
 「京都南 IC」・「京都東 IC」より  
 車で約 30 分

駐車場のご案内 ご利用時間：7:00~24:00

ホテル施設内(地下):59 台 ※高さ制限 2.2m

● 平日 20 分 300 円 当日最大料金 3,000 円 (24 時まで)

● 土・日・祝 30 分 500 円 当日最大料金設定はございません

当ホテルご利用のお客様は駐車料金割引サービスをお受けいただけます



### 周辺観光スポット

観光名所へのアクセスや  
 ショッピングに  
 最適なロケーション。



祇園 ホテルより徒歩約 20 分



錦市場 ホテルより徒歩約 10 分



先斗町 ホテルより徒歩約 15 分



四条烏丸 ホテルより徒歩約 7 分

**ホテル日航プリンセス京都**

〒600-8096 京都市下京区烏丸高辻東入高橋町 630 番地

TEL : 075-342-2111 (代表) / FAX : 075-342-2410

E-mail : info@princess-kyoto.co.jp



公式ホームページはこちら ▶



■ 宿泊予約 TEL : 075-361-5111 営業時間 10:00 ~ 17:00

■ 宿泊営業課 TEL : 075-342-3111

■ 東京営業所 TEL : 03-5464-3830