

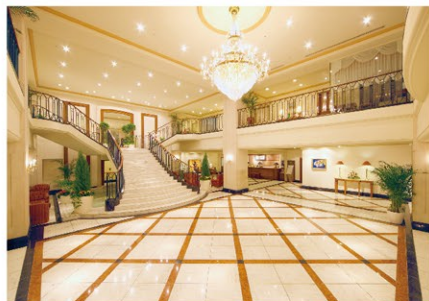

ホテル日航プリンセス京都

# Information Guide

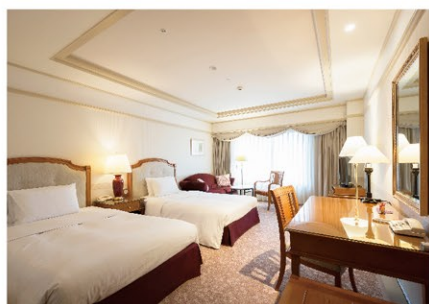

## One Harmony プレミアムセレクション会員募集中

One Harmony は、  
オークラ ニッコー ホテルズ  
国内外 70 以上のホテルで  
ご利用いただける会員プログラムです。  
ご入会当日から特典を  
すぐにお楽しみいただけます。



入会金・年会費 無料

くわしくは  
こちらから



ご入会は  
こちらから



# Guest Rooms 客室

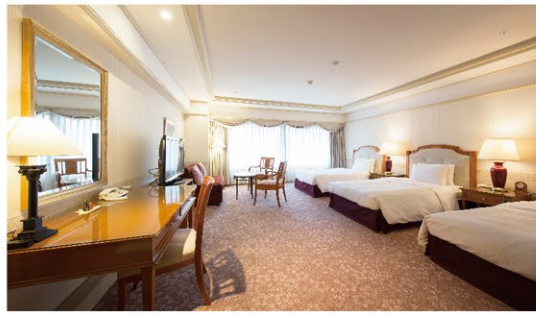

スーペリアフロア トリプル 42～49㎡ ベッドサイズ 120×200cm



スーペリアフロア ツイン 36～38㎡ ベッドサイズ 120×200cm

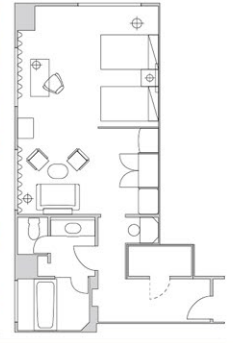

ジュニアスイートツイン 59㎡ ベッドサイズ 120×200cm

## 2025年3月 エグゼクティブフロア全室リニューアル!

全室禁煙

開業当初から受け継ぐヨーロッパクラシックを基調としたエレガントなデザインを継承しながら、機能性と快適さをアップデート。

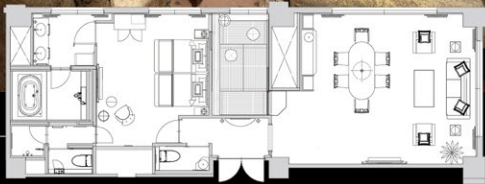

プリンセススイート

112㎡  
ベッドサイズ 120×200cm



スイートツイン (東向き)

54㎡  
ベッドサイズ 120×200cm

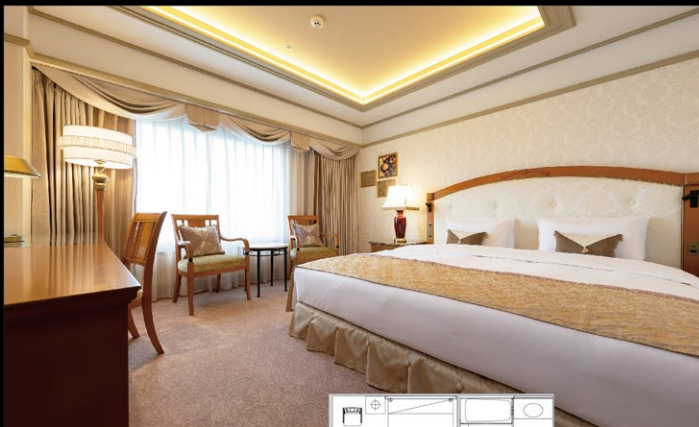

キングダブル

32～36㎡  
ベッドサイズ 200×200cm



スイートツイン (ハリウッド仕様)

57㎡  
ベッドサイズ 120×200cm

# Restaurant & Bar レストラン&メインバー



1F カフェ&ダイニング

**Amber Court**  
アンバーコート TEL.075-342-2156

朝食 7:00～11:00 (L.O.11:00)  
 昼食 11:00～14:30 (L.O.14:30)  
 喫茶 14:30～17:00  
 夕食 17:00～21:30 (L.O.21:00)  
 ※コース料理 (L.O.20:30)



2F 日本料理 **嵯峨野** TEL.075-342-2163

朝食 7:00～10:00 (L.O.10:00)  
 昼食 11:30～14:30 (L.O.14:30)  
 夕食 17:00～21:30 (L.O.20:30)  
 定休日：毎週水曜日(昼食・夕食)



2F 天ぷら割烹 **嵯峨野** TEL.075-342-2163

昼食 11:30～14:30 (L.O.14:30)  
 夕食 17:00～21:30 (L.O.20:30)  
 定休日：毎週水曜日



2F 鉄板焼 **豊園** TEL.075-342-2199  
Teppanyaki HOEN

昼食 11:30～14:30 (L.O.14:30)  
 夕食 17:00～21:30 (L.O.20:30)  
 定休日：毎週木曜日

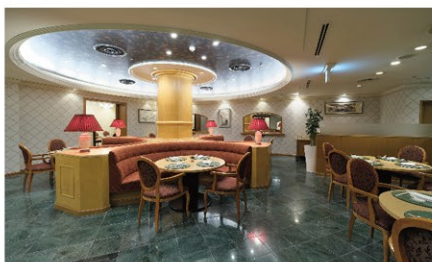

2F 中国料理 **翡翠苑** TEL.075-342-2167

昼食 11:30～14:30 (L.O.14:30)  
 夕食 17:00～21:30 (L.O.20:30)  
 定休日：毎週火曜日



2F メインバー **DARLEY** TEL.075-342-2176  
MAIN BAR

17:00～23:00 (L.O.22:30)  
 定休日：毎週月曜日 休業日：毎週日曜日

## Breakfast Information ご朝食

1F カフェ&ダイニング

**Amber Court**  
アンバーコート

7:00～11:00  
(L.O.11:00)



2F 日本料理

**嵯峨野**

7:00～10:00  
(L.O.10:00)



## Banquet Rooms 宴会場



ローズ (3F)



ヴィオラ (3F)



サルビア (5F)

会場名	階数	面積(m <sup>2</sup> )	坪	形式別収容人数(人)			
				宴会		会議	
				着席(ディナー)	立食(ブッフェ)	スクール	シアター
ローズ	3F	357	108	180	250	230	350
ヴィオラ	3F	221	67	90	130	120	220
アゼリア	3F	76	23	30	40	30	40
カトレア	5F	124	37	60	70	60	100
サルビア	5F	83	25	40	40	35	50
フリージア	5F	120	36	50	60	60	80

※2025年4月現在の内容です。状況により内容を予告なく変更する場合がございます。

# Information

## インフォメーション



- \* チェックイン 15:00 / チェックアウト 11:00
- \* 全客室禁煙 \* 全客室 Wi-Fi 無料
- \* ルームサービス 7:00~21:00

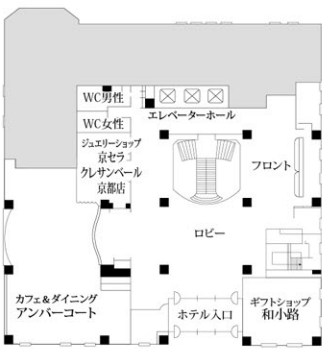
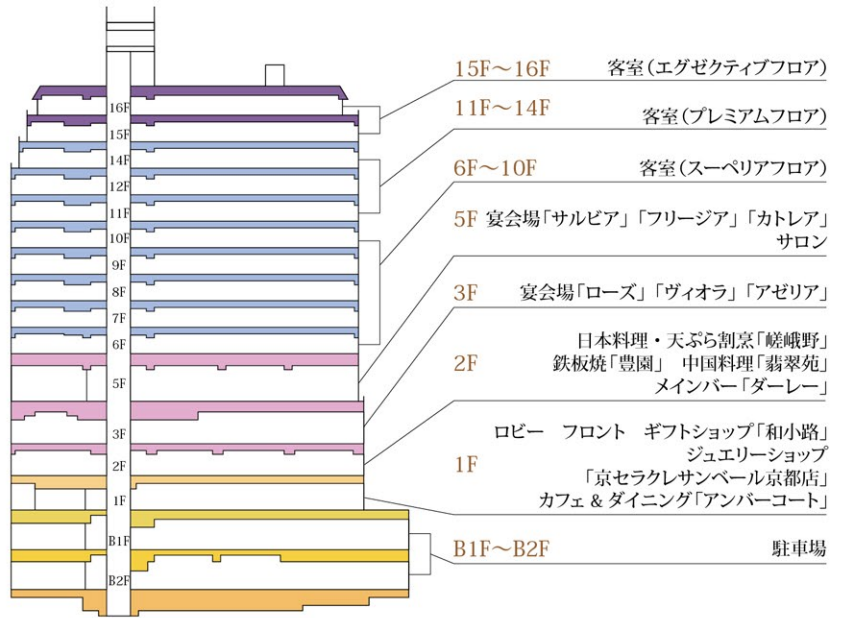

1F

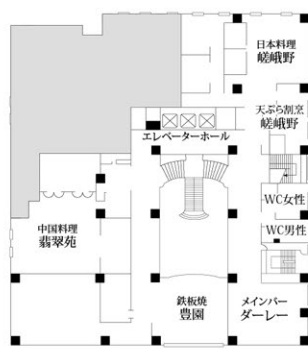

2F



3F

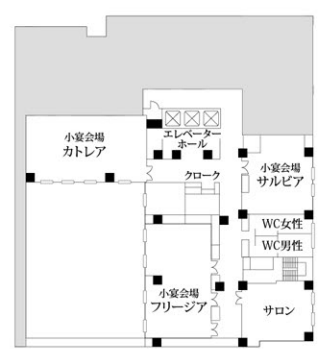

5F

### 主要駅・空港からの概算時間

京都駅からはタクシーもしくは、市営地下鉄烏丸線「四条駅」が最寄駅となります。

- JR 京都駅「烏丸中央口」より車で約 5 分
- 地下鉄烏丸線「四条駅」5 番出口より徒歩約 3 分 (近鉄奈良線から地下鉄烏丸線へ直通運転するものもあります。)
- 阪急京都線「烏丸駅」より徒歩約 5 分 ● 京阪本線「祇園四条駅」より徒歩約 20 分
- 関西国際空港より関空特急「はるか」を利用、JR「京都駅」より地下鉄烏丸線「四条駅」下車 (所要時間約 90 分)
- 大阪国際空港より空港リムジンバスを利用、「京都駅八条口」より地下鉄烏丸線「四条駅」下車 (所要時間約 70 分)

### お車でお越しの方

名神高速「京都南 IC」・「京都東 IC」より車で約 30 分

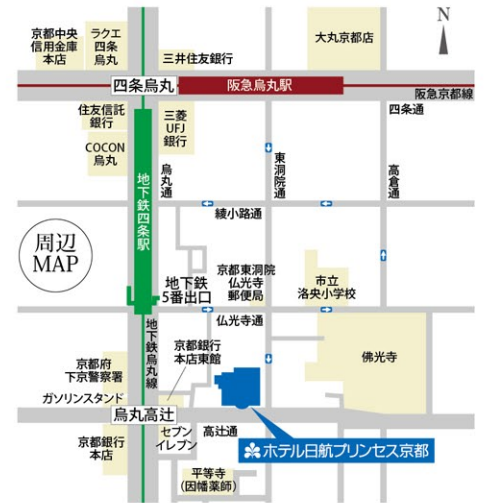

### 駐車場のご案内

ホテル施設内(地下): 59 台 ※高さ制限 2.2m ご利用時間: 7:00~24:00

- 平日 20 分 300 円 当日最大料金 3,000 円 (24 時まで)
- 土・日・祝 30 分 500 円 当日最大料金設定はございません

### ご宿泊利用

(ご出発日の正午まで)

1,500 円 / 1 泊

その他、当ホテルご利用のお客様は駐車料金優待あり。

### 周辺観光スポット

観光名所へのアクセスやショッピングに最適なロケーション。



祇園 ホテルより徒歩約 20 分



錦市場 ホテルより徒歩約 10 分



先斗町 ホテルより徒歩約 15 分



四条烏丸 ホテルより徒歩約 7 分

## ホテル日航プリンセス京都

〒600-8096 京都市下京区烏丸高辻東入高橋町 630 番地

TEL: 075-342-2111 (代表) / FAX: 075-342-2410

E-mail: info@princess-kyoto.co.jp



公式ホームページはこちら ▶



宿泊予約 TEL: 075-361-5111 営業時間 10:00 ~ 17:00  
E-mail: rsr@princess-kyoto.co.jp

宿泊営業課 TEL: 075-342-3111  
E-mail: rm.sales@princess-kyoto.co.jp

東京営業所  
TEL: 03-5464-3830